## 8. Narodil se Kristus Pán

Narodil se Kristus Pán

Veselme se!

Z růže kvítek vykvet nám

Radujme se!

Z života čistého,

Z rodu královského

Nám, nám, narodil se!

Král, nám, narodil se!

Jenž prorokován jest,

Veselme se!

Ten na svět poslán jest.

Radujme se!

Z života čistého,

Z rodu královského

Nám, nám, narodil se!

Král, nám, narodil se!

# ZPĚVNÍČEK

k vánočnímu muzikálu

# Generálka

## 1. Slyšte, slyšte, pastuškové

česká lidová

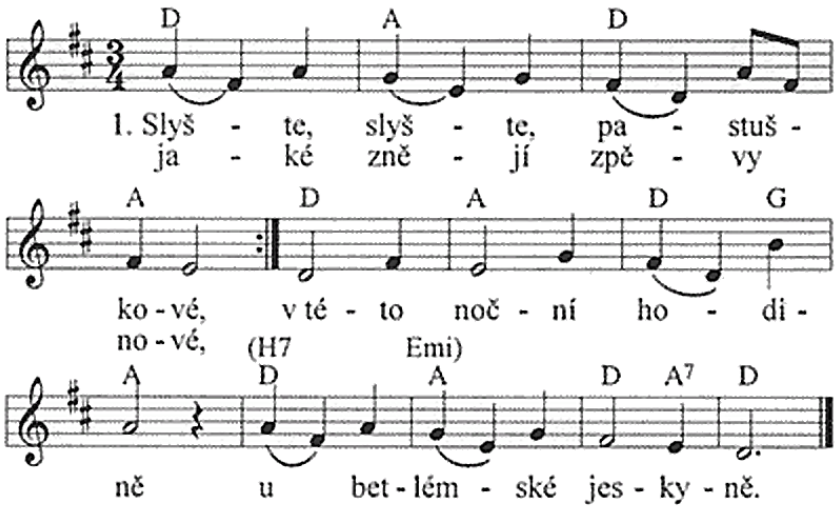

# 2. Slyšte, slyšte, pastuškové

*2. sloka*

Andělé se tam zjevují,

slávu a čest prozpěvují

Pacholíčku blaženě,

jež si hoví na seně.

## 7. Nesem vám noviny

Nesem vám noviny

Poslouchejte!

Z betlémské krajiny

Pozor dejte!

Slyšte je pilně a neomylně

Slyšte je pilně a neomylně

Rozjímejte!

Slyšte je pilně a neomylně

Slyšte je pilně a neomylně

Rozjímejte!

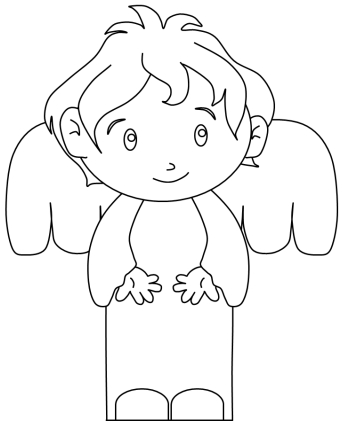

Syna porodila čistá Panna

V jesličky vložila Krista Pána

Jej obvinula a zavinula

Jej obvinula a zavinula

plénčičkama.

Jej obvinula a zavinula

Jej obvinula a zavinula

plénčičkama.

## 6. Co to znamená

Co to znamená medle aj nového

Nebylo dáno nebe tak jasného

Měsíc překrásně svítí, musí to něco býti,

Měsíc překrásně svítí, musí to něco býti,

Měsíc překrásně svítí, musí to něco býti,

Měsíc překrásně svítí, musí to něco býti,

Zpívají libým hlasem andělé

Sláva Bohu na výsostech vždy prozpěvují

Sláva Bohu na výsostech vždy prozpěvují

Sláva Bohu na výsostech vždy prozpěvují

Sláva Bohu na výsostech vždy prozpěvují

Sláva Bohu na výsostech vždy prozpěvují

Sláva! Sláva! Sláva! Sláva! SLÁVA!!!

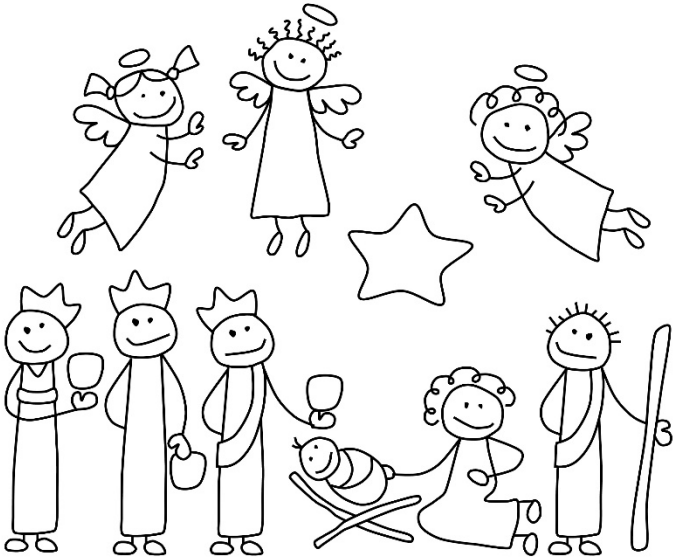

## 3. Za noci hluboké

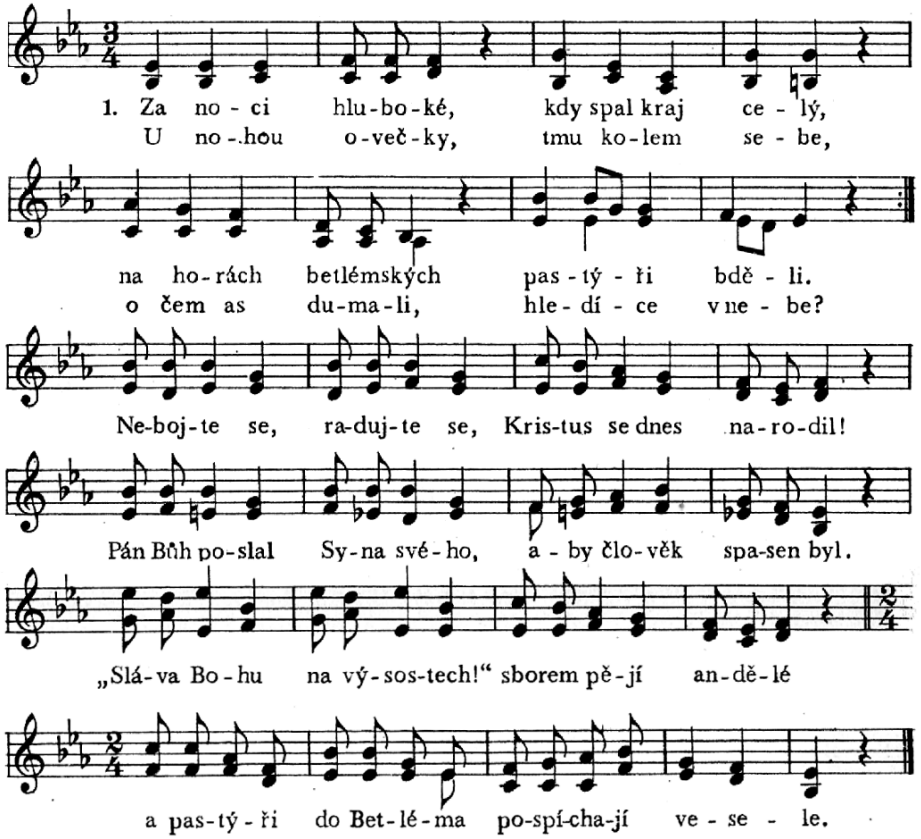


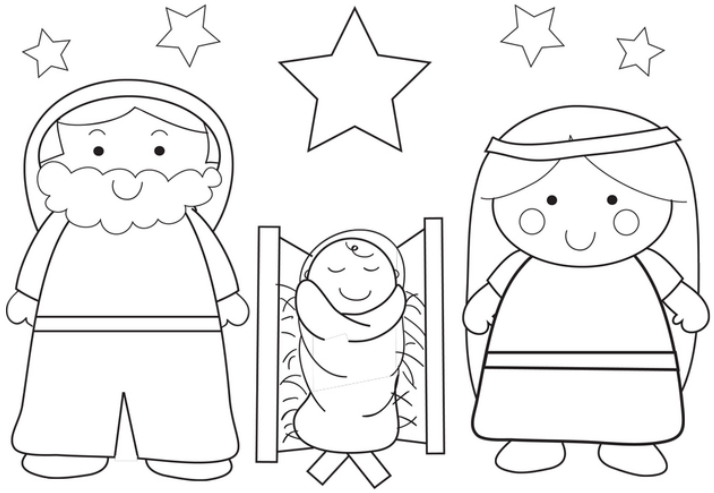

## 4. Veselé vánoční hody

Veselé vánoční hody
Zpívejte dítky koledy
O tom, co se vskutku stalo,
Že se lidem narodilo Děťátko.
O tom, co se vskutku stalo,
Že se lidem narodilo Děťátko.

Veselé vánoční hody
Zpívejte dítky koledy
O tom, co se vskutku stalo,
Že se lidem narodilo Děťátko.
O tom, co se vskutku stalo,
Že se lidem narodilo Děťátko.

## 5. Když na světě smutno bylo

Když na světě smutno bylo,
že už lásky není,
Děťátko se narodilo lidem k potěšení.
do jeslí ho vložila,
plénkami obvinula,
do jeslí ho položila matka Maria.
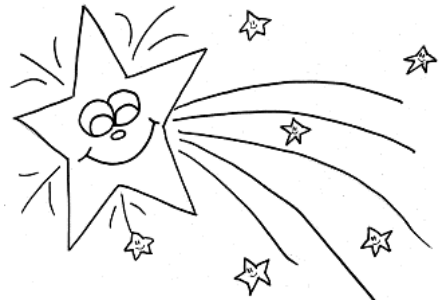
A když světu zazářilo
světlo v noční chvíli,
děťátko se narodilo,
„Vítej, Pane milý!“
Do jeslí ho vložila,
plénkami obvinula,
do jeslí ho položila matka Maria.